FONDO NACIONAL DE LEGUMINOSAS

FNL

BOLETÍN AGROCLIMÁTICO PARA LA PROVINCIA DE ORIENTE

Boletín Agroclimático

Oriente



Fenalce
Cultivamos Seguridad

FNL Fondo Nacional de Leguminosas

CONDICIÓN CLIMÁTICA ACTUAL

Octubre 2026 presentó un comportamiento consistente con la predicción climática emitida por el equipo de agroclimatología de FENALCE para la Provincia de Oriente, en Cundinamarca. Tanto el pronóstico como el mapa final de anomalía de precipitación del IDEAM evidencian una distribución no homogénea, con predominio de condiciones normales a deficitarias en gran parte de la provincia. La señal de lluvias por debajo de los promedios climatológicos se reflejó principalmente en sectores de Choachí, Ubaque, Chipaque, Une y Cáqueza, mientras que las anomalías positivas se concentraron de forma sectorizada hacia Fosca, Gutiérrez y Guayabetal. En conjunto, el mapa final confirma un alto grado de similitud con el pronóstico de FENALCE, al mostrar déficits o valores cercanos a lo normal en buena parte del territorio, y excesos localizados hacia las zonas previamente identificadas como más lluviosas.

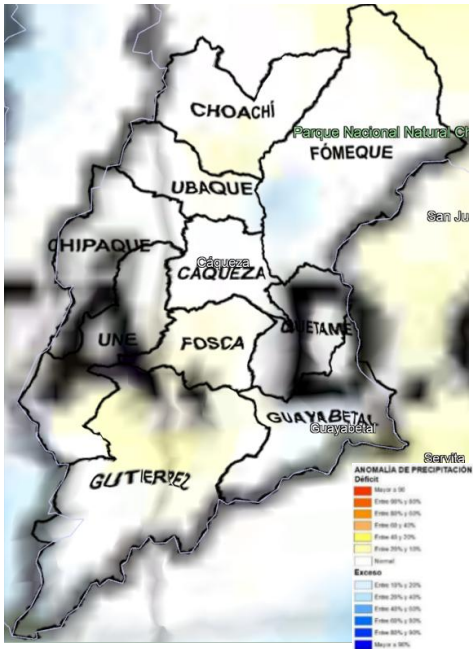

CLIMATOLOGÍA (Condición promedio de las lluvias)

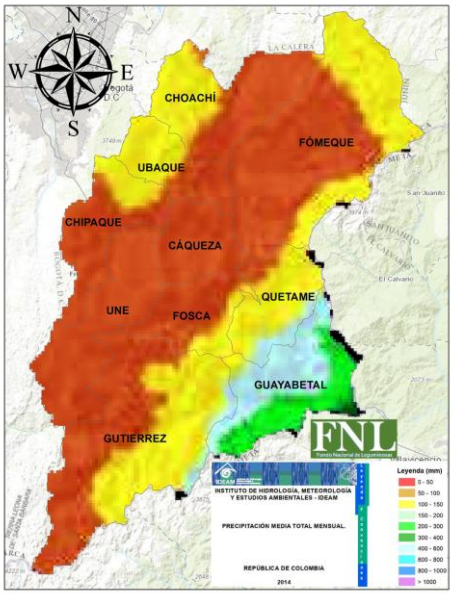

Durante **noviembre** la provincia de Oriente presenta una distribución espacial diferenciada de las precipitaciones. En los municipios del piedemonte llanero, como **Gutiérrez, Guayabetal y Quetame**, históricamente se registran acumulados de lluvia entre **200 y 400 mm mensuales**. Por su parte, en municipios como **Fómeque, Cáqueza, Fosca, Une, Chipaque, Ubaque y Choachí**, los acumulados históricos tienden a ser menores, con valores entre **50 y 150 mm**.

Este comportamiento responde, en parte, a la transición estacional de la distribución de las precipitaciones en el territorio nacional, durante la cual las lluvias comienzan a concentrarse progresivamente hacia el sur del país, disminuyendo su intensidad y frecuencia en buena parte de la provincia de Oriente.



ALTERACIÓN DE LA LLUVIA

(Noviembre 2026 presentará lluvias por debajo de los valores históricos)

Para noviembre se prevén lluvias por debajo de lo normal en gran parte de la provincia, con disminuciones que podrían alcanzar entre **55 % y 75 %** frente a los valores habituales del mes. Las mayores reducciones se esperan en sectores de **Cáqueza, Fómeque, Choachí y Ubaque.** Aunque el mes tendría en general menos lluvias de lo acostumbrado, los *mayores acumulados se concentrarían durante el cierre del mes*. No obstante, el paso de ondas tropicales podría favorecer lluvias de alta intensidad en algunos sectores, generando variaciones frente a lo previsto inicialmente para el mes.

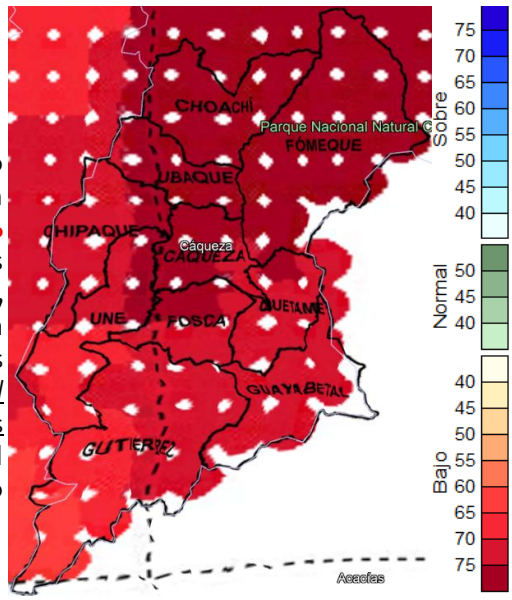

RECOMENDACIONES PARA CULTIVOS DE LEGUMINOSAS



En zonas como el oriente de Cundinamarca que se presentan lluvias intermitentes y que se presentan en este momento etapas de cosechas en varias zonas, es importante no dejar los suelos descubiertos para evitar erosión de suelos, sea por acción de escorrentía de las lluvias o por las altas temperaturas registradas especialmente hacia el mediodía.



Para el cultivo de fríjol, se recomienda garantizar condiciones adecuadas de drenaje en los lotes con susceptibilidad al encharcamiento, mediante la habilitación y mantenimiento de canales de evacuación de excesos de agua. Estas medidas permiten reducir el riesgo de afectaciones por exceso de humedad, especialmente durante las etapas de maduración y cosecha, y prevenir el deterioro de la calidad del grano.



Durante las etapas finales del cultivo de fríjol, las condiciones de humedad relativa elevada y lluvias frecuentes pueden favorecer la aparición de enfermedades como antracnosis, mancha angular y pudriciones de vainas y granos ocasionadas por hongos. Por lo que invitamos a los productores a realizar monitoreo permanente para aplicaciones preventivas y evitar este tipo de daños.



Frijol en etapa R9 con madurez fisiológica alcanzada, para el 6 de noviembre, en el vivero establecido en el Municipio de Gutiérrez.

Recomendaciones Adicionales

Se recomienda programar oportunamente las labores de cosecha, aprovechando los periodos de menor precipitación. En cultivos que hayan alcanzado la madurez fisiológica, realizar la recolección cuando la mayoría de las vainas estén secas, evitando cosechar durante o inmediatamente después de las lluvias. Efectuar un secado adecuado del grano hasta alcanzar una humedad aproximada del 12 al 14 %, y almacenarlo en espacios limpios, secos y ventilados, para prevenir el desarrollo de hongos y pérdidas de calidad comercial.

Nota

El Fondo Nacional de Leguminosas FNL y La Federación Nacional de Cultivadores de Cereales, Leguminosas y Soya – FENALCE, no son responsables de los daños que ocasione el mal uso que se le dé a la presente información, ya sea como resultado de una inadecuada interpretación y/o utilización de esta. La predicción climática es un análisis meteorológico y climatológico, donde se resalta que la meteorología al no ser una ciencia exacta, utiliza la dinámica atmosférica como condiciones iniciales para su análisis, sumado a la probabilidad de los diferentes eventos en cada una de las múltiples variables climáticas asociadas a la meteorología, permitiendo proyectar las probables condiciones dentro y fuera del departamento de Cundinamarca, donde la incertidumbre de la predicción climática depende y aumenta en la medida en que se encuentre más alejado de las fechas iniciales a las cuales se emite este informe, resaltando que las intensidades y periodos de la precipitación pueden variar o ser alteradas por factores climáticos propios del departamento.

Fondo Nacional de Leguminosas - FNL - Federación Nacional de Cultivadores de Cereales, Leguminosas y Soya – FENALCE

Jhon Jairo Valencia Monroy
Meteorólogo y Climatólogo

Luisa Fernanda Montenegro Morales
Ingeniero Regional Cundinamarca

GRUPO AGROCLIMATOLOGÍA
FNL-FENALCE